GOBIERNO DE ESPAÑA

VICEPRESIDENCIA TERCERA DE GOBIERNO

MINISTERIO DE POLÍTICA TERRITORIAL

Delegación del Gobierno en la Comunitat Valenciana

PlanE

Plan Español para el Estímulo de la Economía y el Empleo

.ES Economía Sostenible

Comunitat Valenciana

Alicante/Elche

22-Abril-2010

GOBIERNO DE ESPAÑA

VICEPRESIDENCIA TERCERA DE GOBIERNO

MINISTERIO DE POLÍTICA TERRITORIAL

PlanE
Plan Español para el Estímulo de la Economía y el Empleo

Fondo Estatal de Inversión Local
DATOS GENERALES
ESPAÑA

PROYECTOS APROBADOS		**30.772**
MUNICIPIOS CON PROYECTOS		**8.108**
IMPORTE APROBADO		**7.998,8 millones €**
	EMPLEO	
	PREVISTO	**278.446**
	GENERADO	**426.499**

GOBIERNO DE ESPAÑA

VICEPRESIDENCIA TERCERA DE GOBIERNO

MINISTERIO DE POLÍTICA TERRITORIAL

PlanE
Plan Español para el Estímulo de la Economía y el Empleo

Fondo Estatal de Inversión Local
DATOS GENERALES
COMUNITAT VALENCIANA

PROYECTOS APROBADOS	**2.538**
MUNICIPIOS	**542**
IMPORTE APROBADO	**864,5 millones €**
EMPLEO	
PREVISTO	**28.026**
GENERADO	**43.977**

GOBIERNO DE ESPAÑA

VICEPRESIDENCIA TERCERA DE GOBIERNO

MINISTERIO DE POLÍTICA TERRITORIAL

PlanE
Plan Español para el Estímulo de la Economía y el Empleo

Fondo Estatal de Inversión Local
DATOS GENERALES
ALICANTE PROVINCIA

PROYECTOS APROBADOS		**924 (852 liquidados)**
MUNICIPIOS CON PROYECTOS		**141**
IMPORTE APROBADO		**323,9 millones €**
	EMPLEO	
	PREVISTO	**10.740**
	GENERADO	**16.444**

GOBIERNO DE ESPAÑA

VICEPRESIDENCIA TERCERA DE GOBIERNO

MINISTERIO DE POLÍTICA TERRITORIAL

Plan E
Plan Español para el Estímulo de la Economía y el Empleo

ALICANTE/ALACANT ciudad

- **82 proyectos aprobados y finalizados y 74 de ellos liquidados**
- **Importe de los proyectos: 57,1 millones €**

Obras que se visitan:

- **Rehabilitación de naves municipales para uso cultural en la Calle San Carlos.**

Importe: 4.949.994,86 €
Empleo generado: 165

- **Obras en el Castillo de Santa Bárbara**

Importe: 2.257.999,07 €
Empleo generado: 215

GOBIERNO DE ESPAÑA

VICEPRESIDENCIA TERCERA DE GOBIERNO

MINISTERIO DE POLÍTICA TERRITORIAL

PlanE

Plan Español para el Estímulo de la Economía y el Empleo

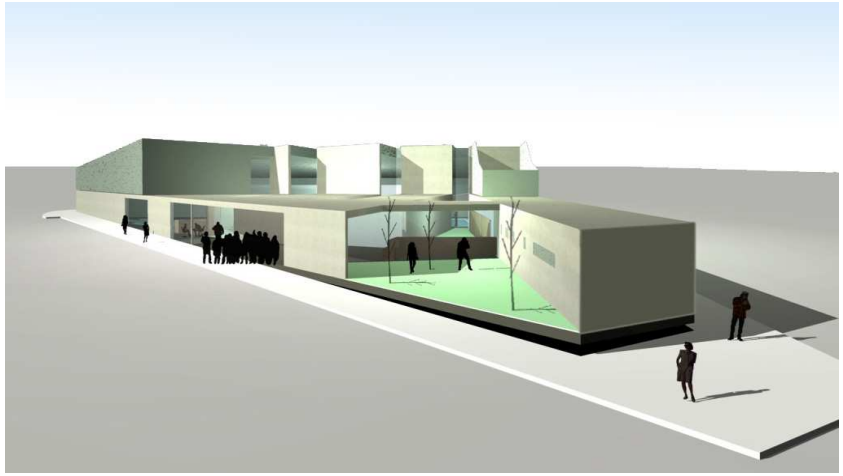

ELCHE/ELX

- **93 proyectos aprobados y finalizados, de los que 71 han sido liquidados**
- **Importe de los proyectos: 39,3 millones €**

Obras que se visitan:

- **Piscinas Climatizadas en Carrús**
  Importe: 2.875.590,05 €
  Empleo generado: 68
- **Remodelación de la Plaza del 1º de Mayo**
  Importe: 2.274.999,99 €
  Empleo generado: 64

GOBIERNO DE ESPAÑA

VICEPRESIDENCIA TERCERA DE GOBIERNO

MINISTERIO DE POLÍTICA TERRITORIAL

Economía Sostenible

FONDO SOSTENIBILIDAD ALICANTE Ciudad

Importe Total 35,8 millones €	TOTAL PROYECTOS: 77 (59 inversión y 18 gasto social) *Actuaciones destacadas*
4.000.000,00 euros	Zona deportiva en espacio central Vía Parque entre Av.Novelda y C/Vte. Aleixandre
3.000.000,00 euros	Centro logístico con información automatizada de servicios de transportes públicos urbanos e interurbanos
2.500.000,00 euros	Construcción de 100 contenedores enterrados en diversos puntos de la ciudad
1.800.000,10 euros	Construcción de itinerarios ciclistas en Alicante. 1ª Fase
1.400.000,00 euros	Centro comunitario “Urbanova” y observatorio del paisaje
1.339.422,81 euros	Mejora eficiencia energética instalaciones climatización centros escolares.
1.276.287,96 euros	Implantación sistemas alumbrado para reducción de consumo en varias zonas.
1.200.000,00 euros	Centro comunitario Garbinet
1.101.208,07 euros	Adecuación 10 centros de transformación de colegios y edificios ilustres municipales
Gasto Social 7,1 millones €	**18 Programas presentados y aprobados**

GOBIERNO DE ESPAÑA

VICEPRESIDENCIA TERCERA DE GOBIERNO

MINISTERIO DE POLÍTICA TERRITORIAL

Economía Sostenible

FONDO SOSTENIBILIDAD ELCHE/ELX (Alicante) 49 Proyectos

(45 proyectos inversión y 4 programas sociales) Importe Total: 24,6 millones €

Importe	Principales Proyectos de Inversión
3.700.000,00 euros	Proyecto de ordenación y revitalización de usos del cauce del Río Vinalopó
3.641.647,73 euros	Reurbanización Paseo Histórico de La Estación
3.562.960,00 euros	Rehabilitación Edificio Histórico Convento de La Merced
904.999,99 euros	Proyecto de construcción de las Infraestructuras del Programa Cultural denominado “Las Palmeras de las Niñas y Niños de la Ciudad de Elche”. Nacidos en segundo semestre 2009 y Primer semestre 2010
836.921,29 euros	Obras de mejora en la red de abastecimiento de agua potable y mejora de equipos eléctricos de alumbrado por otros más eficientes en la avda. de Novelda. Tramo entre c/ Emilio Hdez selva y c/ Leopoldo Vicente.
795.000,00 euros	Mejora y rehabilitación instalaciones de riego zonas verdes municipales
399.969,99 euros	Restauración y rehabilitación Palmeral Histórico de Elche
145.760 euros	Accesibilidad paradas de bus con nuevas marquesinas
100.000 euros	Configuración electrónica para mejora de la red telemática del Ayuntamiento
Gasto Social 4,9 millones €	**4 Programas Importe: 4,9 millones euros**

GOBIERNO DE ESPAÑA

VICEPRESIDENCIA TERCERA DE GOBIERNO

MINISTERIO DE POLÍTICA TERRITORIAL

Economía Sostenible

Fondo Estatal para el Empleo y la Sostenibilidad Local

DATOS GENERALES

ESPAÑA

PROYECTOS PRESENTADOS	**30.581**
PRESUPUESTO:	**4.987,2** € (99,9% del Fondo)
MUNICIPIOS CON PROYECTOS:	**8.105** (99,9% de municipios)
PROYECTOS APROBADOS:	**30.465** (99,6% de los proyectos)
IMPORTE PROYECTOS APROBADOS:	**4.979,2** millones €

GOBIERNO DE ESPAÑA

VICEPRESIDENCIA TERCERA DE GOBIERNO

MINISTERIO DE POLÍTICA TERRITORIAL

Economía Sostenible

Fondo Estatal para el Empleo y la Sostenibilidad Local

DATOS GENERALES
COMUNITAT VALENCIANA

PROYECTOS PRESENTADOS	**3.075** (2.352 inversión /723 gasto social)
PRESUPUESTO Proyectos Presentados	**543.693.744,09 €**
PROYECTOS APROBADOS	**3.066** (2.349 inversión/717 gasto social)
PRESUPUESTO Proyectos Aprobados	**543.255.344,60 €**

GOBIERNO DE ESPAÑA

VICEPRESIDENCIA TERCERA DE GOBIERNO

MINISTERIO DE POLÍTICA TERRITORIAL

Economía Sostenible

Fondo Estatal para el Empleo y la Sostenibilidad Local

DATOS GENERALES

ALICANTE Provincia

PROYECTOS PRESENTADOS	**1.123** (864 inversión /259 gasto social)
PRESUPUESTO Proyectos Presentados	**204.473.968,87 €**
PROYECTOS APROBADOS	**1.118** (862 inversión/256 gasto social)
PRESUPUESTO Proyectos Aprobados	**204.245.569,38 €**